

Reçu en préfecture le 12/03/2018
 Affiché le
 ID : 039-283900017-20180305-B2018 12-DE

A.P.D - 2

28 février 2018

Construction d'un centre d'incendie et de secours ORCHAMPS-CHAUX

éch. : 1/500

PLAN MASSE



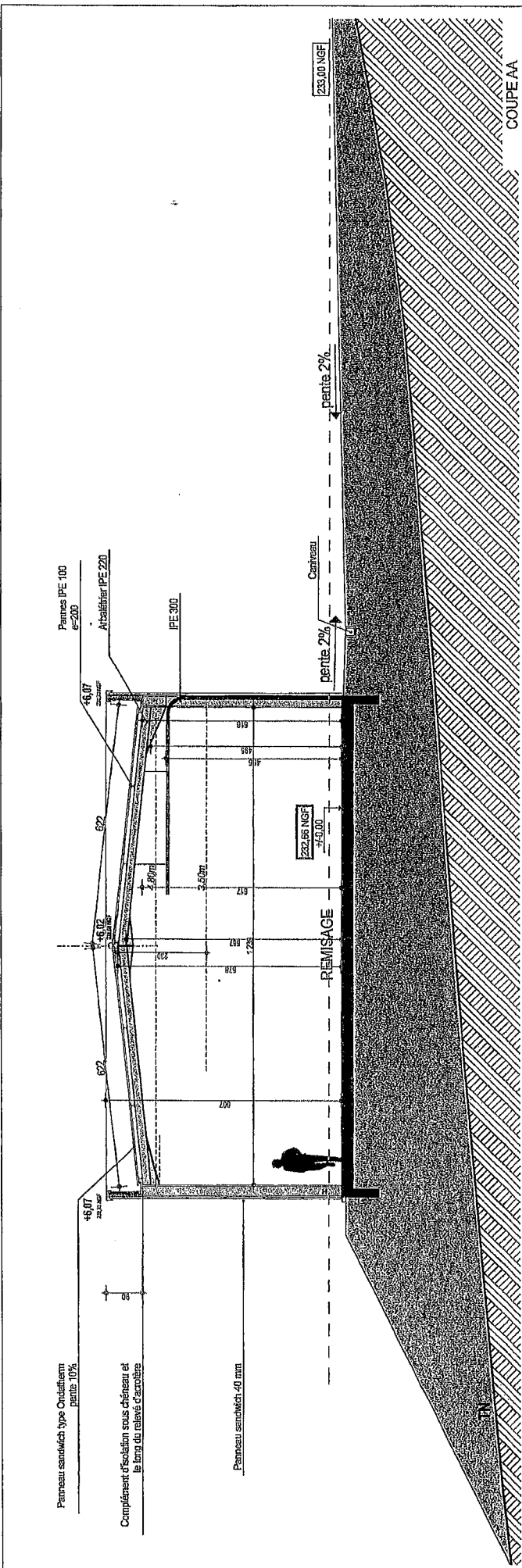

Panneau sandwich type Ondultherm pente 10%

Complément d'isolation sous chéneau et le long du relevé d'acrotère

Panneau sandwich 40 mm

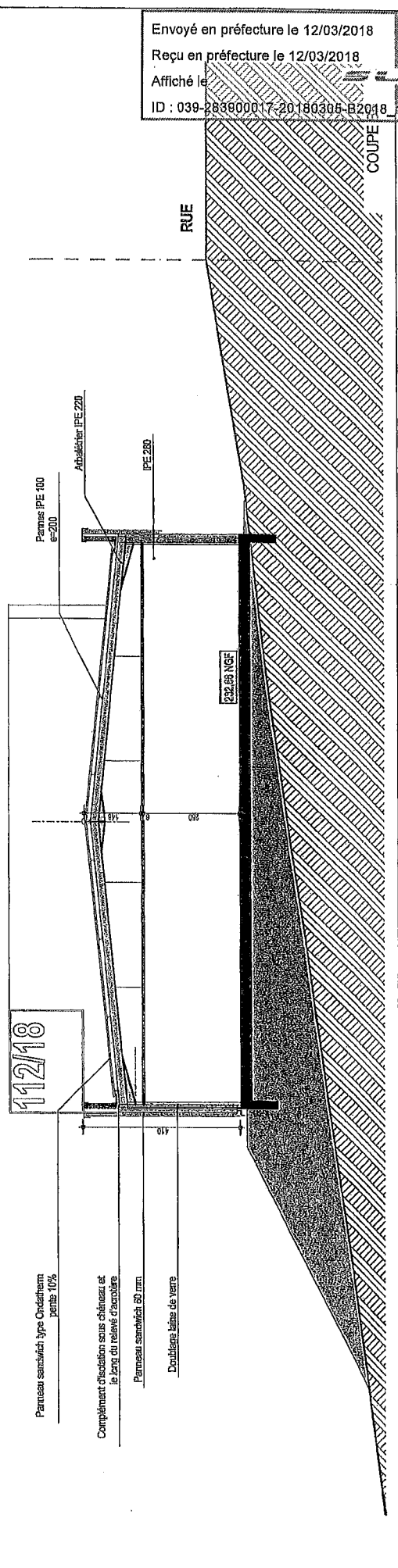

Panneau sandwich type Ondultherm pente 10%

Complément d'isolation sous chéneau et le long du relevé d'acrotère

Panneau sandwich 60 mm

Double vitrage

Envoyé en préfecture le 12/03/2018
 Reçu en préfecture le 12/03/2018
 Affiché le
 ID : 039-289900017-20180305-B2018_12-DE



Construction d'un centre d'incendie et de secours ORCHAMPS-CHAUX

A.P.D - 2

COUPE AA - COUPE BB

éch. : 1/100°

28 février 2018

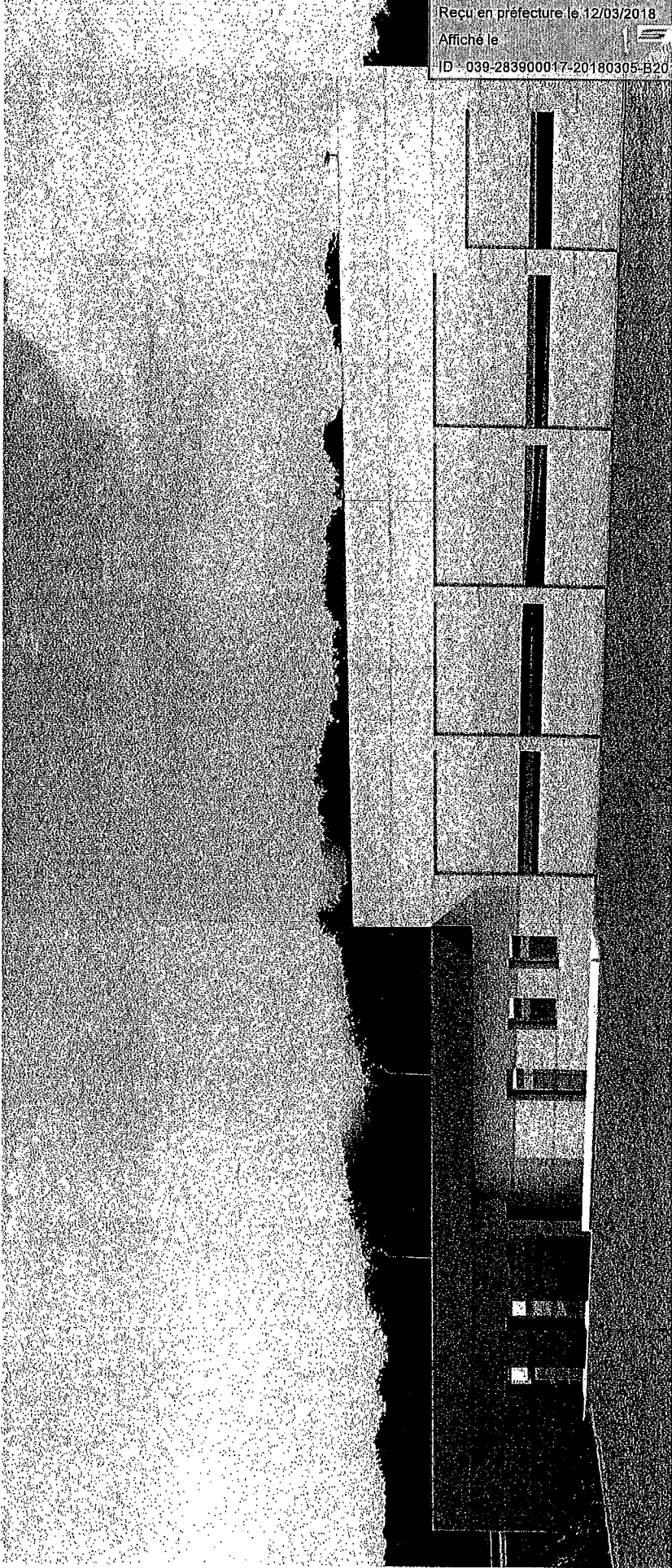
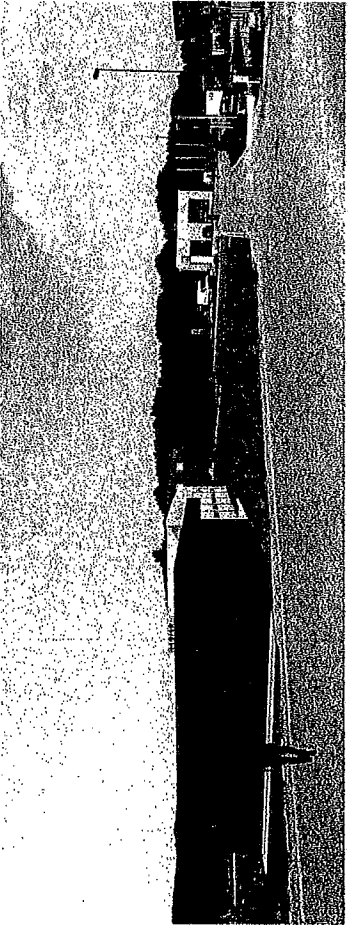
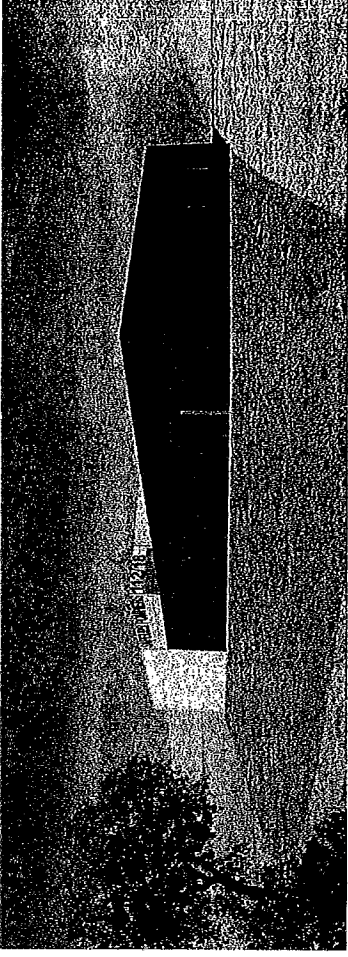

Envoyé en préfecture le 12/03/2018
Reçu en préfecture le 12/03/2018
Affiché le
ID : 039-283900017-20180305-B2018_12-DE

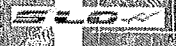

A.P.D - 2

28 février 2018

Construction d'un centre d'incendie et de secours ORCHAMPS-CHAUX

PERSPECTIVES

